

# 應用學習課程 **APPLIED LEARNING**

# APL

# 講台

4A (1-9)  
(10-18)  
(19-23)

4D (9-1)  
(18-10)  
(26-19)

4B (1-9)  
(10-18)  
(19-23)

4E (9-1)  
(18-10)  
(25-19)

4C (1-9)  
(10-18)  
(19-23)



## 應用學習的定位



除了核心科目外，高中學生可根據自己的**興趣**、**志向**和**能力**，選讀應用學習課程(APL)。

# 課程宗旨



為擁有不同興趣和取向的學生提供現時學校課程以外的多元學習平台



為學生提供機會，去探究個人終身學習的取向及職業抱負



發展學生的基礎技能、思考能力、人際關係、價值觀和態度，以及與職業相關的能力，為未來升學、就業以至終身學習做好準備



讓學生在高中階段有機會取得資歷認可，為繼續升學及就業作好準備

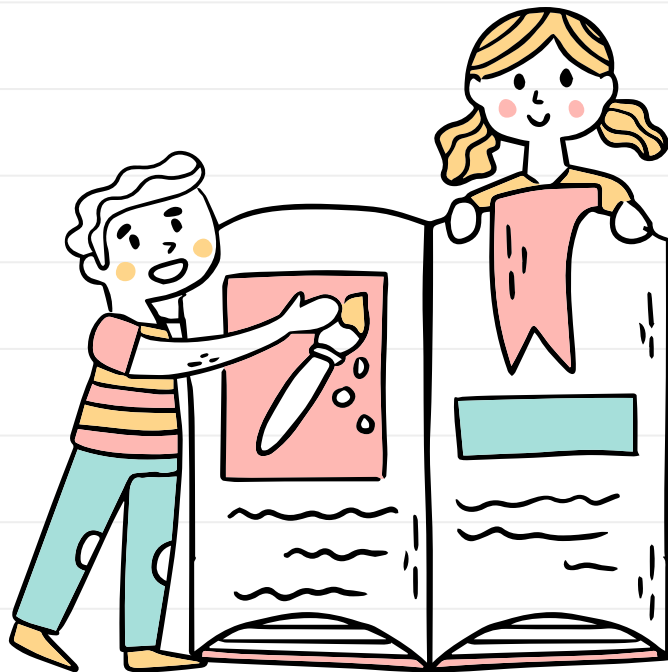

# 應用學習的六個學習範疇(共51個不課程)

## 創意學習

時裝形象設計  
室內與展覽設計  
文創產品設計  
電腦遊戲及動畫設計  
數碼漫畫設計與製作  
流行音樂製作  
舞出新機－舞蹈藝術  
由戲開始·劇藝縱橫

## 媒體及傳意

數碼媒體及電台製作  
電影製作  
數碼廣告  
多媒體故事  
公關及多媒體傳訊  
應用日語及日本文化  
生活日語及日本文化

職業英語—英文傳意  
職業英語—商用服務英語  
職業英語—服務業專業英語  
創意英語—商務與媒體  
實用翻譯(漢英)  
韓國語文及文化

## 商業、管理及法律

商業數據應用  
創新與創業  
金融科技入門  
現代物流業  
香港執法實務

## 服務

甜品及咖啡店營運  
西式食品製作  
機場客運大樓運作  
酒店營運  
幼兒發展  
幼兒教育  
美容學基礎  
樂齡科技與服務

## 應用科學

食品科技及營養  
中醫藥學基礎  
健康護理實務  
醫務化驗科學  
復康護理實務  
應用心理學  
實用心理學  
運動及體適能教練  
運動科學及體適能

## 工程及生產



智能數碼建築  
電機及能源工程  
人工智能與機械人  
電腦鑑證科技  
電競科技與管理  
資訊科技精要  
航空學  
鐵路學

以上是2025至2027學年開辦課程



主頁 > 課程發展及支援 > 跨學科科目 / 範疇 > 應用學習 > 參考及資源 > 應用學習影片

## 應用學習影片

- [教育局課程發展處應用學習組參展「教育及職業博覽2024」](#) 
- [【應用學習—多元學習展潛能】\(完整版本\)](#) 
- [【應用學習—多元學習展潛能】\(2分鐘版本\)](#) 
- [應用學習價值高 多元發展創出路](#)
- [實踐理想·創我天地\(應用學習特輯\)](#)

# EDB APL

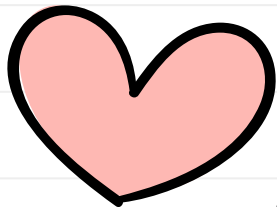

課時為**180**小時，課程的修讀期橫跨  
中五及中六兩個學年。

上課時間為星期六的上午或下午

應用學習課程將由大專院校及專業團  
體等多個課程提供機構提供

應用學習課程

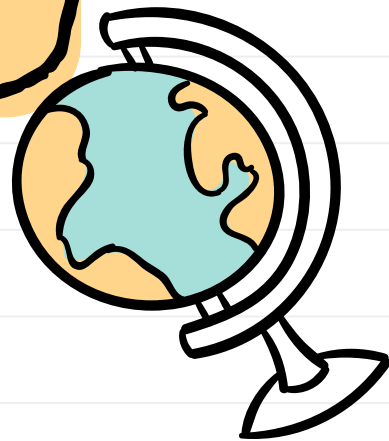

# 課程提供機構



- |                |                |
|----------------|----------------|
| ● 明愛社區書院       | ● 香港科技專上學院     |
| ● 香港演藝學院       | ● 香港大學專業進修學院   |
| ● 香港浸會大學持續教育學院 | ● 嶺南大學持續進修學院   |
| ● 香港專業進修學院     | ● 香港理工大學專業進修學院 |
| ● 香港伍倫貢學院      | ● 職業訓練局(VTC)   |

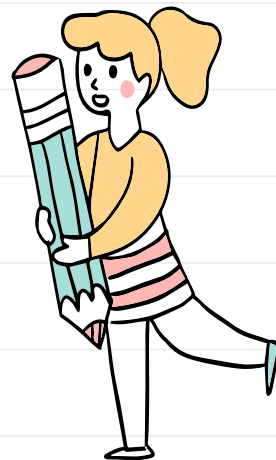



# 應用學習在新高中學制的資歷認可：

香港中學文憑(DSE)將標示學生在應用學習課程所獲得的評核結果

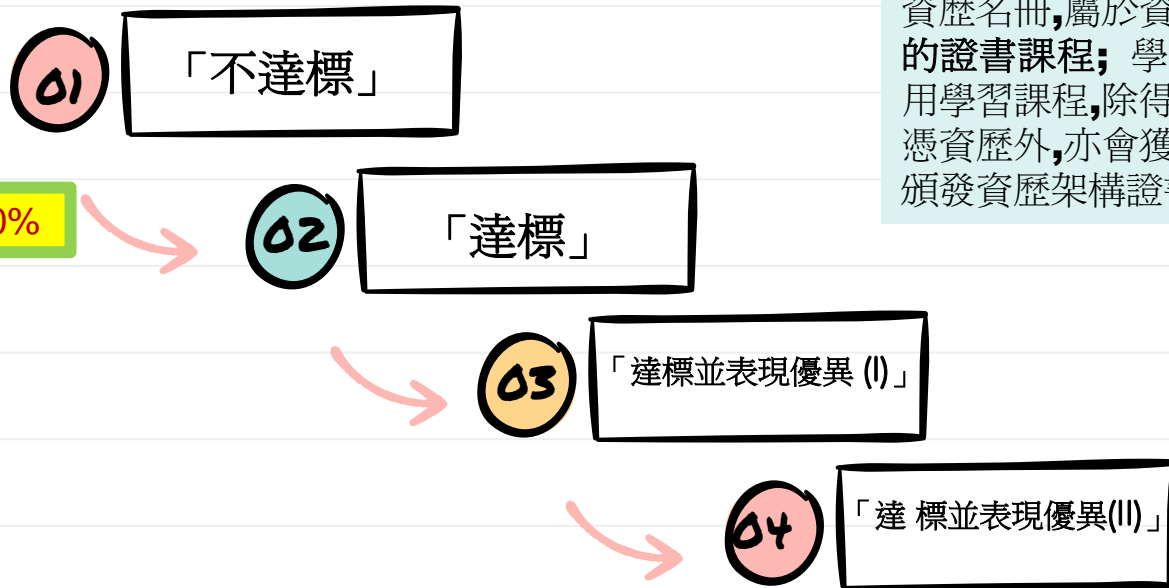

大部分應用學習課程已載錄於資歷名冊,屬於資歷架構第三級的證書課程;學生成功完成應用學習課程,除得到香港中學文憑資歷外,亦會獲課程提供機構頒發資歷架構證書。

升學途徑- 整體而言，各大專院校認同學生在應用學習所累積的學習經驗。個別院校、學院或課程會以應用學習科目作為選修科目、給予額外分數或作為額外的輔助資料。有關詳情，請瀏覽參考各院校網頁或學友社相關刊物。

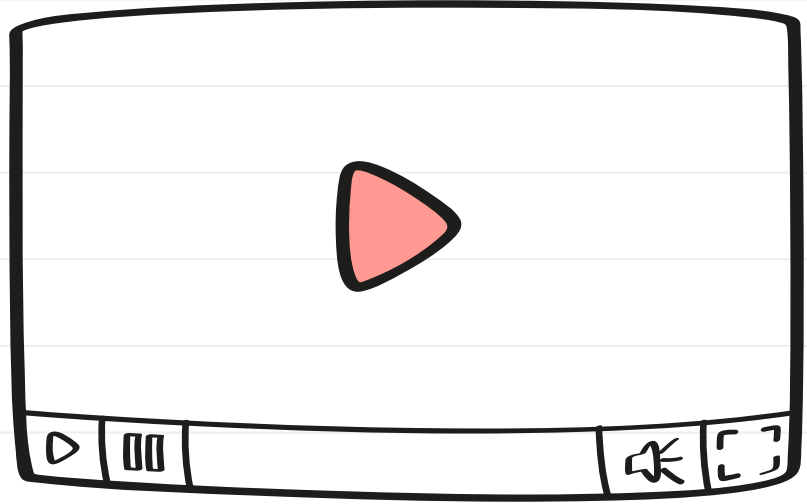

Insert your multimedia content here

# 2025年文憑試考生適用 聯招院校一般入學要求

學友社學生輔導中心整理  
(資料由院校提供)

## 閱表說明

- 本篇僅列出各院校一般入學要求，各課程或有**指定科目要求**及/**優先考慮**及/**部分科目成績須達較高等級**安排，詳情可瀏覽各院校及課程網站。
- 本篇所載資料僅供參考，具體細節安排或有修改，一切安排概以院校公布為準，詳情請向院校查詢。

入學等級要求	公民與社會發展科	A：達標
	應用學習	以應用學習科目代替選修科目要求： S：按個別情況考慮 N：不接受 ✓：接受達指定等級（優異II / 優異I / 達標）作為滿足一個選修科要求 +：接受達指定等級（優異II / 優異I / 達標）作為輔助資料或參考 （優異II）：「達標並表現優異（II）」 （優異I）：「達標並表現優異（I）」 （達標）：「達標」
	其他語言	以其他語言課程代替選修科目要求：Y：接受 N：不接受 S：按個別情況考慮
	數延單元	以數學（延伸1或2）成績代替選修科目要求：Y：接受 N：不接受 S：按個別情況考慮

## 教資會資助學士課程

院校	入學等級要求							備註		
	中	英	數	公民	選修科目	應用學習	其他語言			
香港大學	3	3	2	A	3	3	+(優異I/II)	Y 詳請參閱 hku.hk/dse	Y 達3級	申請人可選擇修讀兩個甲類選修科目，或一個甲類選修科目加數學延伸單元/丙類其他語言科目以符合申請入學最低要求。申請人需留意部份課程計分方法考慮六科成績，即至少三個選修科目。
香港中文大學	3	3	2	A	3	3	+(優異I/II) 部分課程	Y 達指定級數*	Y	申請人可以修讀四個核心科目加兩個選修科目，或四個核心科目加一個選修科目及數學延伸單元/其他語言科目，以符合申請入學最低要求。
香港科技大學	3	3	2	A	3	3	+(優異I/II)	N	Y	申請人可選擇修讀兩個甲類選修科目，或一個甲類選修科目加數學延伸單元以符合申請入學最低要求。
香港理工大學	3	3	2	A	3	3	✓(優異I/II) 部分課程	Y	Y	部分課程接納以指定「應用學習科目」達優異I或以上以符合一個選修科目要求。如在2023年或之前的通識教育科目中獲得2級或以上，將等同公民與社會發展科目中獲得達標的成績，滿足一般入學要求。
香港浸會大學	3	3	2	A	3	3	✓(優異I) 部分課程	Y 部分課程	Y	部分課程接納以「應用學習科目」達優異I及/或「其他語言科目」達指定等級以符合第二個選修科目要求。如未能於英語科目成績達最低入學要求，可以GCE O/AS/A Level、TOEFL、IELTS 或 Cambridge English C1 Advanced/C2 Proficiency等成績取代。



# 2025年文憑試考生適用 聯招院校入學計分方法

學友社學生輔導中心整理  
(資料由院校提供)

各院校均有一套入學成績計算機制，部分學院或課程對核心科目及選修科目的計算方法和比重略有不同，各院校最新的入學計分機制，請留意院校公布。

院校	核心科目及甲類選修科目								乙類應用學習科目		丙類其他語言課程				
	1	2	3	4	5	5*	5**	文憑試成績等級		丙類其他語言課程					
	1	2	3	4	5.5	7	8.5	優異 I/II	達標						
香港大學	1	2	3	4	5.5	7	8.5	--	--	詳情請參閱hku.hk/dse					
香港中文大學 <sup>^*</sup>	1	2	3	4	5.5	7	8.5	部分課程予以指定科目 額外加分	--	科目	分數轉換 <sup>®</sup>				
											7	5.5	4	3	
										日語	N1	N2	N3	--	
										韓語	6級	5級	4級	3級	
										法語/德語/西班牙語	C2	C1	B2	B1/A2	
香港科技大學	1	2	3	4	5.5	7	8.5	--	--	科目	分數轉換 <sup>®</sup>				
											8.5	7	5.5	4	3
										日語	N1	--	N2	--	N3
										韓語	6級	--	5級	4級	3級
										法語/德語/西班牙語	C2	C1	B2	B1	A2
香港理工大學	1	2	3	4	5.5	7	8.5	優異II = 4 優異/優異I = 3 只適用於部分課程指定 科目	--	科目	分數轉換 <sup>®</sup>				
											8.5	7	5.5	4	3
										日語	N1	--	N2	--	N3
										韓語	6級	5級	--	4級	3級
										法語/德語/西班牙語	C2	C1	B2	B1	A2
香港浸會大學	1	2	3	4	5	6	7	優異II = 4 優異I = 3 只適用於部分課程	--	科目	分數轉換 <sup>®</sup>				
											7	5.5	4		
										日語	N1	N2	N3		
										韓語	6級	5級/4級	3級		
										法語/德語/西班牙語	C2/C1	B2/B1	A2		



評估方法：

**不設公開考試**

以進展性及  
總結性評核  
評估學生表現

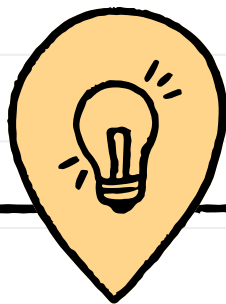

課程費用：

**學費全免**

由教育局承擔  
由於涉及政府資源  
同學一經取錄後  
**必須完成整項課程**

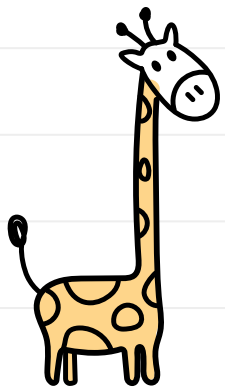

?

## 考慮因素

興趣

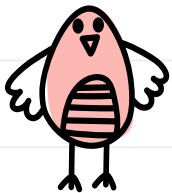

時間



能力



# **新高中應用學習課程(2025 至 2027 學年)報名程序及注意事項**

**I 報名資格：** 2024-2025 年度中四學生(凡已報讀日文、音樂或體育聯校課程的同學不能申請)

**II 報名方法：** 於學校網頁內下載報名表，並填妥以下資料

1. 個人資料
2. 報讀科目：最少一個選擇、最多兩個選擇
3. 選擇報讀首選科目的原因：列出個人的興趣、強項、對未來職業的期望及對所報讀科目或行業的了解等，不可少於 **300** 字；
4. 學生同意書(必須獲家長同意並附家長簽署確認)

**III 繳交日期：** **2025 年 3 月 11 日(二)下午 4 時 30 分或之前交到校務處收集箱**



# 浸信會永隆中學

Baptist Wing Lung Secondary School

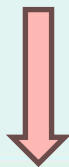

首頁 學校概覽 管理與組織 學與教 校風及學生支援 學生成就 學校資訊 家長教師會 校友會 常用連結

訓導工作  
學生服務  
課外活動與學生組織  
環境教育

**生涯規劃**

學生輔導  
價值教育

文憑試放榜資訊  
高中選科資訊  
**應用學習課程**  
本地升學

2023

## School Development Plan 學校發

# Learn Smarte



浸信會永隆中學  
2024-2025 學年  
應用學習課程(APL)  
報名表  
(於 2025 至 2027 學年修讀課程)

1. 個人資料

學生姓名：	(中)	(英)
班別：	中四 班	班號：
身份證號碼：		
手提電話：		
選修科(一)		
選修科(二)		
選修科(三)		

2. 擬修讀的應用學習課程(最少填寫一個選擇、最多填寫兩個  
第一選擇

科目代碼：	
科目名稱：	
授課機構：	

第二選擇

科目代碼：	
科目名稱：	
授課機構：	

轉後頁

\*\*有關科目代碼、科目名稱及授課機構的資料可瀏覽學校網頁—生涯規劃組\*\*

3. 選擇報讀該科(首選科目)的原因

- 列出個人的興趣、強項、對未來職業的期望及對所報讀科目或行業的了解等
- 不可少於 300 字。

		30
		40
		60
		80
		100
		120
		140
		160
		180
		200
		220
		240
		260
		280
		300
		320
		340
		360
		380
		400
		420
		440
		460
		480
		500

轉後頁

應用學習課程  
Applied Learning Courses  
學生同意書  
Student Agreement Form

供學校存檔  
To be retained  
by SCHOOL

個人資料收集聲明 Personal Information Collection Statement  
目的 Purpose of Collection

1. 在本表格提供的個人資料，會供教育局用於以下一項或多項用途：  
The personal data provided by you in this form will be used by the EDB for one or more of the following purposes:  
(a) 處理、核實、審核資料及監察在港修讀課程，以協助政府對教育服務進行評估；  
Activities relating to the processing, authentication and counter-checking of application for individual grant and subsidy as well as education service provided by the EDB;  
(b) 就上文(1)項所述用途，核實、審核資料及監察，將個人資料與政府其他部門/部門資料進行核對；  
Activities relating to matching of the personal data with the database of other relevant Government bureaux / departments in connection with the processing, authentication, assessment on eligibility and counter-checking of the application mentioned in (a) above;  
(c) 將個人資料與教育局資料庫進行核對，以核實、更新教育局的記錄，以協助教育局進行資料管理；  
Activities relating to matching of the personal data within the database of EDB for purposes of verifying / updating records of the EDB; and  
(d) 參與統計、研究及政府刊物。  
Activities relating to compilation of statistics, research and Government publications.

2. 必須按本表格的要求及於本表格處理的過程中提供個人資料，假如你沒有提供該等個人資料，本局可能無法處理或繼續處理有關申請。  
The provision of personal data required by this form and during the processing of this form is obligatory. In the event that you do not provide those personal data, we may not be able to handle or further process the application.

可轉讓個人資料 Classes of Transferees

3. 你提供的個人資料將被教育局人員取閱。除此之外，本局亦可能將下列各方或以下述情況轉給或讓該等人士取閱：  
The personal data you provide will be made available to persons working in EDB. Apart from this, they may be transferred or disclosed to the parties or in the circumstances listed below:  
(a) 政府其他相關部門，以用於上文第1段所述的用途；  
other Government bureaux and departments for the purposes mentioned in paragraph 1 above;  
(b) 與本局有關的學校，以用於上文第1段所述的用途；  
the school in which the form relates for the purposes mentioned in paragraph 1 above;  
(c) 受僱於教育局以提供服務或意見的人士、代理人、服務供應商或機構，以用於上文第1段所述的用途；  
personnel, agent, service provider or organizations engaged by EDB to provide services or advice for purposes mentioned in paragraph 1 above;  
(d) 根據適用於香港的法律或法庭命令轉傳或呈交有關人士資料，  
where such disclosure is authorised or required under the law or court order applicable to Hong Kong.

查詢個人資料

4. 你擁有要求查閱及更正教育局所持有關於你的個人資料、向教育局或更正個人資料，權利並可向以下人士提出：  
You have the right to request access to and correction of your personal data held by EDB. Request for access or correction of personal data should be made in writing to  
教育課程發展處應用學習組 Applied Learning Section, Curriculum Development Institute, Education Bureau  
電話 Tel: 2568 3188  
傳真 Fax: 2714 2450  
電郵 Email: aplinfo@edb.gov.hk

學生個人資料 STUDENT PARTICULARS

學生姓名 Name of Student	(中文) (Chinese)	(英文) (English)
就讀學校名稱 Name of School Attended		
班別 Class	學號 Class no.	

聲明 DECLARATION

上述學生已細閱「個人資料收集聲明」並同意所提供的個人資料可供學校及教育局作所列用途。  
The above-mentioned student has read the "Personal Information Collection Statement" and agreed that his/her personal data provided can be used by the school and the EDB for the stated purposes.

學生簽署 Signature of Student	家長/監護人姓名 Name of Parent/Guardian	家長/監護人簽署 Signature of Parent/Guardian	日期 Date
------------------------------	-------------------------------------	--	------------

Mr. Aug 2023



報名限期

2025年3月11日(二)

下午4時30分或之前交到校務處

逾時報名一概不予受理

## 面試及甄選準則

- 校內面試：2025年3月25日(二)及 3月26日(三)(後備面試日為3月27日)
- 校內取錄名單通知：2025年3月31日(一)
- 校方向教育局報名：2025年4月1日(二)
- 授課機構安排面試：2025年5月3日(六)及10日(六)(17/5/2025為後備日期)
- 教育局通知學校取錄名單：2025年6月初

- 必須出席校內及課程提供機構的甄選面試，如缺席面試，會當作放棄申請處理。
- 校本取錄名額上限為20個，學生的性向、興趣、學習態度、校內操行表現、考勤(即校內的缺課日數和遲到紀錄)及班主任意見均屬甄選參考；

# THANKS!

如有疑問可向 **吳慧琮老師** (教員二室) 或  
**關慧珊老師** (教員一室) 查詢

